

3 1761 07533472 2

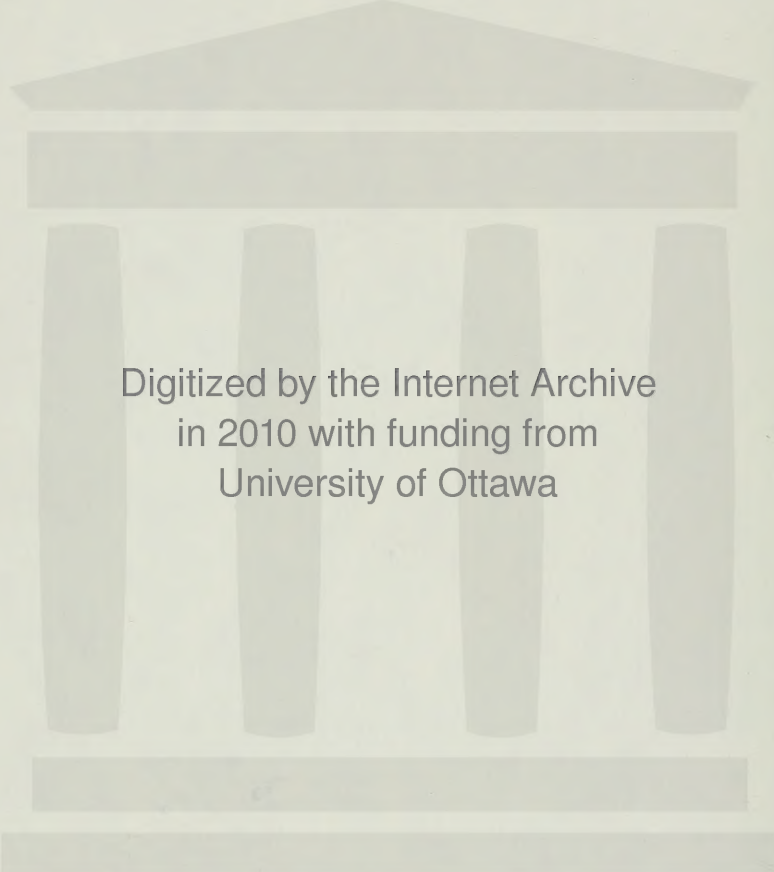

Digitized by the Internet Archive
in 2010 with funding from
University of Ottawa

83

1

LES

MÉDAILLEURS FRANÇAIS

DU XV^e SIÈCLE AU MILIEU DU XVI^e

COLLECTION

DE

DOCUMENTS INÉDITS

SUR L'HISTOIRE DE FRANCE

PUBLIÉS PAR LES SOINS

DU MINISTÈRE DE L'INSTRUCTION PUBLIQUE

SE TROUVE À PARIS

À LA LIBRAIRIE DE LA RUE DE LA HARPE

1875

PARIS

IMPRIMERIE NATIONALE

1875

1875
1/3/75

Par arrêté en date du 1^{er} août 1892, le Ministre de l'Instruction publique et des Beaux-Arts, sur la proposition de la Section d'archéologie du Comité des travaux historiques et scientifiques, a chargé M. F. MAZEROLLE de la publication des *Médailleurs français du XV^e siècle au milieu du XVII^e*, dans la collection des *Documents inédits sur l'histoire de France*.

M. A. CHABUILLET et M. E. BABELON, membres du Comité, ont suivi successivement l'impression de cette publication en qualité de commissaires responsables.

SUR L'HISTOIRE DE FRANCE

—

DE MINISTÈRE DE L'INSTRUCTION PUBLIQUE

SE TROUVE À PARIS

À LA LIBRAIRIE ERNEST LEROUX

RUE BONAPARTE, 28

LES
MÉDAILLEURS FRANÇAIS

DU XV^e SIÈCLE AU MILIEU DU XVII^e

PAR

F. MAZEROLLE

TOME TROISIÈME

ALBUM



PARIS
IMPRIMERIE NATIONALE

MDCCCIV

68836
6/3/56

TABLE DES PLANCHES.

(LES NUMÉROS MIS ENTRE PARENTHÈSES CORRESPONDENT À CEUX DU CATALOGUE.)

- Pl. I. Médailles du règne de Charles VII (n° 1, 5 et 7).
- Pl. II. Médailles des règnes de Louis XI (n° 13 et 20) et de Charles VIII (n° 25). — Œuvre de Louis Lepère, Nicolas de Florence et Jean Lepère (n° 22). — Œuvre de Michel Colombe et Jean Chapillon (n° 26).
- Pl. III. Œuvre de Nicolas Leclerc, Jean de Saint-Priest et Jean Lepère (n° 27).
- Pl. IV. Œuvre de Jean Marende (n° 30).
- Pl. V. Œuvres du Maître de 1518 (n° 41, 43 et 44) et de Jacques Gauvain (n° 52 et 56).
- Pl. VI. Œuvre de François Thévenot (n° 58). — Médailles de la première moitié du xvi^e siècle (n° 68, 74, 78 et 86).
- Pl. VII. Œuvres de Marc Bechot (n° 89, 93 et 94) et d'Étienne de Laune (n° 95 à 99 et 107).
- Pl. VIII. Œuvres de Guillaume Martin (n° 112, 113, 119 et 124) et d'Antoine Brucher (n° 126 à 128, 130 et 135).
- Pl. IX. Œuvres de Claude de Hery (n° 152, 159 et 160) et d'Alexandre Olivier (n° 162, 164, 168, 169, 210 et 225).
- Pl. X à XV. Œuvres de Germain Pillon (n° 232, 233, 235, 237, 239 et 241).
- Pl. XVI. Œuvres de Germain Pillon (n° 234, 245, 247 à 250 et 261).
- Pl. XVII. Œuvres des Danfrie (n° 267, 272 à 274, 278, 282 et 284).
- Pl. XVIII. Œuvres de Jacques Primavera (n° 304, 310, 313, 316 et 317).
- Pl. XIX. Œuvres de Jacques II Rouaire (n° 297): de Jacques I Auger (n° 298); de François Briot (n° 320, 321 et 1004); de Philippe Regnault (n° 323 et 325) et de Jean Gentilis (n° 326).
- Pl. XX. Médailles diverses de la seconde moitié du xvi^e siècle (n° 334, 344, 348, 355, 356, 383, 389 et 395).
- Pl. XXI. Médailles diverses de la seconde moitié du xvi^e siècle (n° 420, 429, 431, 449, 462, 467 et 1009).
- Pl. XXII. Œuvres de Pierre Regnier (n° 482, 483, 488 à 493).
- Pl. XXIII. Œuvres de Nicolas Briot (n° 552, 556, 558 à 560, 562 et 564).
- Pl. XXIV. Œuvres de Nicolas Briot (n° 568, 571, 572, 575, 599, 600 et 605).
- Pl. XXV à XXIX. Œuvres de Guillaume Dupré (n° 643, 668, 683 et 703).
- Pl. XXX. Œuvres de Guillaume Dupré (n° 657 et 688).
- Pl. XXXI. Œuvres de Guillaume Dupré (n° 623, 655, 663, 665 et 669).
- Pl. XXXII. Œuvres de Guillaume Dupré (n° 670, 676, 684 et 700).
- Pl. XXXIII. Œuvres de Guillaume Dupré (n° 689) et d'Abraham Dupré (n° 712, 717 et 718).

- Pl. XXXIV. Œuvres de N.-G. Jacquet (n^{os} 720 et 723); de N. Guinier (n^o 728) et de Philippe ou Philibert Lalyame (n^{os} 731, 732 et 734).
- Pl. XXXV. Œuvres de Papillon (n^{os} 735 et 736) et de Paulus (Giovanni Paolo) [n^{os} 739 et 743 à 745].
- Pl. XXXVI. Œuvre de Claude Frémy (n^o 753).
- Pl. XXXVII. Œuvres de Claude Frémy (n^o 757); de Jacob Richier (n^o 759) et de Jean Richier (n^{os} 762 et 763).
- Pl. XXXVIII. Œuvres de Jean Richier (n^o 764); de René Olivier (n^o 766); d'Olier (n^{os} 772 et 776) et de J. Hutin (n^{os} 777 et 778).
- Pl. XXXIX. Œuvres de Jean Darmand, dit l'*Orphelin* (n^{os} 780, 782 et 783); de Philippe Piquot (n^o 784) et du Médailleur à l'∞ (n^{os} 785 et 786).
- Pl. XL. Médailles diverses du commencement du xvii^e siècle (n^{os} 791, 792, 811, 823, 825, 833 et 837).
- Pl. XLI. Médailles diverses du commencement du xvii^e siècle (n^{os} 843, 849, 851, 854, 863, 868, 877, 880, 881, 886 et 887).
- Pl. XLII. Œuvres des graveurs de jetons : Nicolas Émery (n^{os} 914 et 920); François de May (n^o 928); Jean Boissier (n^o 939); Jean H. Cousin (n^{os} 942, 943 et 946); Jacques Beguin (n^o 964); Jean I Beaucousin (n^{os} 967 et 970); Nicolas de Villiers (n^o 986) et Pierre Blaru (n^{os} 998 et 999).

TABLE ALPHABÉTIQUE.

A

Albret. *Voir* Navarre (Jeanne d'Albret, reine de).
 Alençon (Duc d') et d'Anjou. *Voir* France (François de).
 Anglais (Expulsion des), pl. I, n° 1, 5 et 7.
 Angleterre (Charles I^{er}, roi d'), pl. XXII, n° 490 et 491; pl. XXIV, n° 571, 572, 575, 599 et 600.
 Arcueil (Aqueduc d'). *Voir* Paris.
 Auger (Œuvre de Jacques I), pl. XIX, n° 298.
 Autriche (Anne d'), reine de France, pl. XXXVIII, n° 718; pl. XXXIX, n° 780.
 — (Élisabeth d'), reine de France, pl. XIII, n° 237.
 — (Marguerite d'), duchesse de Savoie, pl. IV, n° 30.
 Avignon (Médailles offertes par la ville d'), pl. XX, n° 344 et 355.

B

Bailleul (Nicolas de), pl. XXII, n° 493.
 Bailly (Guillaume), pl. VII, n° 94.
 Barberini (Le cardinal Maffeo), pl. XXXII, n° 670.
 Bassompierre (François de), pl. XLI, n° 843.
 Beau cousin (Œuvres de Jean I), pl. XLII, n° 967 et 970.
 Bechoth (Œuvres de Marc), pl. VII, n° 89, 93 et 94.
 Beguin (Œuvre de Jacques), pl. XLII, n° 964.
 Bellegarde (Duc de). *Voir* Saint-Lary (Roger de).
 Bellière (Pomponne de), pl. XXXIV, n° 720.
 Benoise (Charles?), pl. XLI, n° 886.

Bernard (Nicolas), pl. XLII, n° 967.
 Bernemicourt (Anne de), pl. XXI, n° 420.
 Béthune (Maximilien de), duc de Sully, pl. XXX, n° 657.
 Bezançon (Charles de), pl. XLI, n° 849.
 Bigny (G. de), pl. XLII, n° 914.
 Birague (René de), pl. XV, n° 241.
 Blaru (Œuvres de Pierre), pl. XLII, n° 998 et 999.
 Bohier (Thomas), pl. VI, n° 78.
 Boiceau (Jacques), seigneur de la Barrauderie, pl. XXXIII, n° 712.
 Boissard (Jean-Jacques), pl. XXI, pl. XLI, n° 851.
 Boissier (Œuvre de Jean), pl. XLII, n° 939.
 Bourbon (Jean II, duc de), pl. II, n° 20.
 — (Henri II de), prince de Condé, pl. XXXV, n° 736.
 — *Voir* aussi Charles X.
 Bourg (Médaille offerte par la ville de), pl. IV, n° 30.
 Bourges (Médaille aux armes de la ville de), pl. XIX, n° 298.
 Bragelongne (Martin de), pl. IX, n° 225.
 Bretagne (Anne de), reine de France, pl. II, n° 22 et 25; pl. III, n° 27.
 — (Duc de). *Voir* France (François de).
 Briconnet (Pierre) [?], pl. VI, n° 86.
 Briot (Œuvres de François), pl. XIX, n° 320, 321 et 1004.
 — (Œuvres de Nicolas), pl. XXIII, n° 552, 556, 558 à 560, 562, 564; pl. XXIV, n° 568, 571, 572, 575, 599, 600 et 605.
 Brucher (Œuvres d'Antoine), pl. VIII, n° 126 à 128, 130 et 135.
 Brulart de Sillery (Nicolas), pl. XLI, n° 854.

C

César (Jubs), pl. XIX, n° 297.
 Chapillon (Jean), médaille. — *Voir* Colombe (Michel).
 Charles VII (Médailles du règne de), pl. I, n° 1, 5 et 7.
 Charles VIII (Médailles du règne de), pl. II, n° 25.
 — roi de France, pl. II, n° 22.
 Charles IX, roi de France, pl. VIII, n° 119, 124, 126 à 128, 130 et 135; pl. IX, n° 164 et 168; pl. XII, n° 235; pl. XX, n° 355 et 356.
 Charles X, roi de France (le cardinal de Bourbon), pl. VI, n° 74; pl. XIX, n° 323 et 325.
 Charles-Orland, dauphin, pl. II, n° 25.
 Charles-Quint, pl. XIX, n° 297.
 Chicot (Gabriel), pl. XLII, n° 939.
 Choart de Buzenal (Suzanne), pl. XXXIV, n° 723.
 Clermont (Collège de). *Voir* Paris.
 Coligny (Gaspard de), pl. XLII, n° 920.
 Colombe (Michel) et Jean Chapillon (Œuvre de), pl. II, n° 26.
 Compaing (Anne) [?], pl. VI, n° 86.
 Condé. *Voir* Bourbon.
 Conseil d'État, pl. IX, n° 169 et 210.
 — privé, pl. XLII, n° 942, 943 et 946.
 Cousin (Œuvres de Jean II), pl. XLII, n° 940, 943 et 946.
 Custos (Jeanne de), pl. XXI, n° 1009.
 Danfric (Œuvres des), pl. XVII, n° 267, 272 à 274, 278, 282 et 284.

D

- Darmand dit *L'Orphelin* (Œuvres de Jean), pl. XXXIX, n° 780, 782 et 783.
- Davy-Duperron (Le cardinal Jacques), pl. XVIII, n° 310.
- Desportes (Philippe), pl. XVI, n° 249.
- Duplessis (Armand-Jean), cardinal de Richelieu, pl. XXXII, n° 700; pl. XXXIII, n° 717.
- Dupré (Œuvres d'Abraham), pl. XXXIII, n° 712, 717 et 718. — (Œuvres de Guillaume), pl. XXV et XXVI, n° 643; pl. XXVII à XXIX, n° 668, 683 et 703; pl. XXX, n° 657 et 688; pl. XXXI, n° 623, 655, 663, 665 et 669; pl. XXXII, n° 670, 676, 684 et 700; pl. XXXIII, n° 689.
- Duret (Charles), pl. XXIX, n° 703.
- E**
- Éméry (Œuvres de Nicolas), pl. XLII, n° 914 et 920.
- Éperon (Duc d'). Voir Nogaret de la Valette (Jean-Louis de).
- Ermenonville (Vicomte d'). Voir Vic (Méri de).
- Estampes (Marguerite d'), pl. XLI, n° 863.
- Estrées (Gabrielle d'), pl. XXXI, n° 623.
- Expilly (Claude d'), pl. XXXVIII, n° 776.
- F**
- Florence (Nicolas de), médailleur. Voir Lepère (Louis).
- France (François de), duc d'Alençon et d'Anjou, pl. XVIII, n° 304, pl. XIX, n° 298. — (François de), duc de Bretagne, pl. VI, n° 58. — (Henriette-Marie de), reine d'Angleterre, pl. XXII, n° 490 et 491. — (Marguerite de), duchesse de Valois, reine de Navarre, pl. IX, n° 162; pl. XX, n° 395.
- François I^{er} — duc de Valois et comte d'Angoulême, pl. VI, n° 68.
- François II, roi de France, pl. VIII, n° 124; pl. IX, n° 152; pl. XX, n° 348.
- Frémy (Œuvres de Claude), pl. XXXVI, n° 753; pl. XXXVII, n° 757.
- Frère (Claude), pl. XXXVIII, n° 772.
- G**
- Gauvain (Œuvres de Jacques), pl. V, n° 52 et 56. — Portrait, pl. V, n° 52.
- Gentilis (Œuvre de Jean), pl. XIX, n° 326.
- Girard (Pierre), pl. V, n° 44.
- Gondy (Jean-François de), archevêque de Paris, pl. XXXVIII, n° 766.
- Gonzague. Voir Mantoue (François IV, duc de); Nevers (Charles I^{er}, duc de).
- Grieu (Gaston de), pl. XLI, n° 868.
- Groulot (Marguerite), pl. XXXVII, n° 763.
- Guinier (Œuvre de N.), pl. XXXIV, n° 728.
- Guise (Duc de). Voir Lorraine-Guise (Claude de).
- H**
- Henri II, roi de France, pl. VII, n° 89, 93, 95 à 99; pl. VIII, n° 112 et 113; pl. X, n° 222; pl. XIX, n° 297; pl. XX, n° 334.
- Henri III — roi de Pologne, pl. IX, n° 168. — roi de France, pl. VIII, n° 124; pl. IX, n° 159 et 160; pl. XIV, n° 239; pl. XVI, n° 245, 247, 248, 250 et 261.
- Henri IV — roi de Navarre, pl. IX, n° 162. — roi de France, pl. XVII, n° 267, 272 à 274, 278, 282 et 284; pl. XIX, n° 326; pl. XXV et XXVI, n° 643; pl. XXXI, n° 623 et 655; pl. XXXIV, n° 728; pl. XL, n° 792.
- Hery (Œuvres de Claude de), pl. IX, n° 152, 159 et 160.
- Hutin (Œuvres de J.), pl. XXXVIII, n° 777 et 778.
- I**
- Ivry (Victoire d'), pl. XVII, n° 267.
- J**
- Jacquet (Œuvres de N.-G.), pl. XXXIV, n° 720 et 723.
- Jannin (Pierre), pl. XXVIII, n° 683.
- Joly (Pierre), pl. XXI, n° 449; pl. XXXVIII, n° 764.
- Joyeuse (Anne, duc de), pl. XXXV, n° 739.
- Justinien (Isabeau), pl. XLII, n° 998 et 999.
- L**
- La Colomière (François de), pl. V, n° 56.
- Lalyame (Œuvres de Philippe ou Philibert), pl. XXXIV, n° 731, 732 et 734.
- Lange (Nicolas de), pl. XXXIV, n° 732.
- Larriere de Vitry (Jacques de), pl. V, n° 41.
- La Tour (Frédéric-Maurice de), prince de Sedan, pl. XL, n° 837.
- Laune (Œuvres d'Étienne de), pl. VII, n° 95 à 99 et 107.
- Le Bourgeois (Marin), pl. XXXIX, n° 824.
- Leclerc (Nicolas), Jean de Saint-Priest et Jean Lepère (Œuvre de), pl. III, n° 27.
- Lepère (Jean), médailleur. — Voir Leclerc (Nicolas) et Lepère (Louis).
- (Louis), Nicolas de Florence et Jean Lepère (Œuvre de), pl. II, n° 22.
- Lescot (Léon), pl. XVIII, n° 313.
- Longueville (Duc de). Voir Orléans (Henri d').

Lorraine (Charles III, duc de), pl. XX, n° 356.
 — (Henri II, duc de), pl. XXIII, n° 559 et 560.
 — (Christine de), pl. XXXII, n° 676.
 — Guise (Claude de), pl. XLII, n° 986.
 Louis XI (Médailles du règne de), pl. II, n° 13 et 20.
 — roi de France, pl. II, n° 13.
 Louis XII, roi de France, pl. II, n° 26; pl. III, n° 27.
 Louis XIII (Naissance de), pl. XL, n° 791.
 — dauphin, pl. XXV et XXVI, n° 643; pl. XXXI, n° 665.
 — roi de France, pl. XXII, n° 488, 489 et 493; pl. XXIII, n° 552, 556, 558, 562 et 564; pl. XXXI, n° 663; pl. XXXIII, n° 689 et 717; pl. XL, n° 811 et 823.
 Louis XIV, roi de France, pl. XXXIII, n° 718.
 Louvre (Palais du). Voir Paris et Trésor du Louvre.
 Lucrèce, pl. XIX, n° 297.
 Lyon (Médailles offertes par la ville de), pl. II, n° 22; pl. III, n° 27.

M

Maître de 1518 (Œuvres du), pl. V, n° 41, 43 et 44.
 Mantoue (François IV de Gonzague, duc de), pl. XXVII, n° 668.
 Marende (Œuvre de Jean), pl. IV, n° 30.
 Martin (Œuvres de Guillaume), pl. VIII, n° 112, 113, 119 et 124.
 Martineau (Abraham), pl. XLII, n° 998 et 999.
 May (Œuvre de François de), pl. XLII, n° 928.
 Mayerne (Théodore de), pl. XXIV, n° 568.
 Médailles de la première moitié du xv^e siècle, pl. VI, n° 68, 74, 78 et 86.
 — diverses de la seconde moitié du xv^e siècle, pl. XX, n° 334, 344, 348, 355, 356, 383, 389

et 395; pl. XXI, n° 420, 429, 431, 449, 462, 467 et 1009.
 — diverses du commencement du xv^e siècle, pl. XL, n° 791, 792, 811, 823, 825, 833 et 837; pl. XLI, n° 843, 849, 851, 854, 863, 868, 877, 880, 881, 886 et 887.
 Médailleur à l'∞ (Œuvres du), pl. XXXIX, n° 785 et 786.
 Médicis (Catherine de), reine de France, pl. VIII, n° 119 et 124; pl. XI, n° 233; pl. XVI, n° 234 et 261; pl. XX, n° 344; pl. XLII, n° 914.
 — (Marie de), reine de France, pl. XXII, n° 482 et 483; pl. XXIII, n° 562; pl. XXV-XXVI, n° 643; pl. XXXI, n° 655 et 663; pl. XXXIX, n° 782.
 Memmo (Marc-Antoine), pl. XXXI, n° 669.
 Miron (François), pl. XXXV, n° 743 et 744.
 Monconys (Pierre de), pl. XXXIV, n° 734.
 Montagu (F.-Joachim de), pl. XXXVIII, n° 777.
 Montbeliard (Comtes de). Voir Wurtemberg (Frédéric et Jean-Frédéric, ducs de).
 Montmorency (Anne de), pl. XXI, n° 462.

N

Navarre (Antoine de Bourbon, roi de), pl. VII, n° 107; pl. XX, n° 383.
 — (Henri III, roi de). Voir Henri IV.
 — (Jeanne d'Albret, reine de), pl. XX, n° 389; pl. XLII, n° 970.
 — Voir aussi France (Marguerite de).
 Nevers (Charles I^{er} de Gonzague, duc de), pl. XL, n° 833.
 Nicolay (Antoine II de), pl. XLI, n° 877.
 Nisselys (Hélène), pl. XVIII, n° 317.
 Nogaret de La Valette (Jean-Louis de), duc d'Épernon, pl. XXXV, n° 745; pl. XXXVIII, n° 778.

O

Olier (Œuvre d'), pl. XXXVIII, n° 772 et 776.
 Olivier (Œuvres d'Alexandre), pl. IX, n° 162, 164, 168, 169, 210 et 225.
 — (Œuvre de René), pl. XXXVIII, n° 766.
 Orléans (Henri d'), duc de Longueville, pl. XL, n° 825.

P

Paolo (Giovanni). Voir Paulus.
 Papillon (Œuvres de), pl. XXXV, n° 735 et 736.
 Paris (Jetons de la ville de), pl. IX, n° 225; pl. XLII, n° 964.
 — (Collège de Clermont à), pl. XXII, n° 493.
 — (Palais du Louvre à), pl. XXII, n° 489.
 — (Aquaduc d'Arcueil à), pl. XLII, n° 868.
 Pasquier (Étienne), pl. XXXV, n° 735.
 Paulus (Giovanni Paolo) [Œuvres de], pl. XXXV, n° 739, 743 et 745.
 Personnage indéterminé (enfant), pl. XLII, n° 887.
 Pillon (Œuvres de Germain), pl. X à XV, n° 222, 233, 235, 237, 239 et 241; pl. XVI, n° 234, 245, 247 à 250 et 261.
 Piquot (Œuvre de Philippe), pl. XXXIX, n° 784.
 Plovier (Madelaine), pl. XXXVIII, n° 772.
 Poitiers (Diane de), pl. XXI, n° 431.
 Pologne (Roi de). Voir Henri III.
 Primavera (Œuvres de Jacques), pl. XVIII, n° 304, 310, 313, 316 et 317.
 — (Portrait de), pl. XVIII, n° 316.
 Rabelais (François), pl. XXI, n° 467.
 Regnault (Œuvres de Philippe), pl. XIX, n° 323 et 325.
 Regnier (Œuvres de Pierre), pl. XXII, n° 482, 483, 488 à 493.

Richelieu. *Voir* Duplessis (Armand-Jean).

Richier (Gérard), pl. XXXVII, n° 762.
— (Œuvre de Jacob), pl. XXXVII, n° 759.

— (Œuvre de Jean), pl. XXXVII, n° 762 et 763; pl. XXXVIII, n° 764.

Rohan (Henri, duc de), pl. XLI, n° 880.

Romans (Médaille offerte par la ville de), pl. VI, n° 58.

Rouaire (Œuvre de Jacques II), pl. XIX, n° 297.

S

Saint-Barthélemy (Massacre de la), pl. IX, n° 164.

Saint-Esprit (Création de l'ordre du), pl. IX, n° 159 et 160.

Saint-Lary (Roger de), duc de Bellegarde, pl. XXXIX, n° 786.

Saint-Michel (Ordre de), pl. II, n° 13.

Saint-Priest (Jean de), médailleur.
Voir Leclerc (Nicolas).

Saulnier (Pierre), évêque d'Autun, pl. XLI, n° 881.

Savoie (Philibert le Beau, duc de), pl. IV, n° 30.

— (Conquête de la) et de la Bresse, pl. XVII, n° 282.

— *Voir* aussi Autriche (Marguerite d').

Sedan (Prince de). *Voir* La Tour (Frédéric-Maurice de).

Stuart (Marie), reine de France, pl. XX, n° 348.

— (Jean), comte de Traqwhair, pl. XXIV, n° 605.

Sully (Duc de). *Voir* Béthune (Maximilien de).

T

Talon (Omer), pl. XXXIV, n° 723.

Thévenot (Œuvre de François), pl. VI, n° 58.

Tolède (Antonio Gonsalvo de), pl. V, n° 43.

Tours (Médaille offerte par la ville de), pl. II, n° 26.

Traqwhair (Comte de). *Voir* Stuart (Jean).

Treffort (Marquise de). *Voir* Vignon (Marie de).

Trésor du Louvre, pl. XLII, n° 928.

Turgot (Louis), pl. XXII, n° 492.

V

Valois (Charles de), pl. XXXII, n° 684.

— (François, duc de), comte d'Angoulême. *Voir* François 1^{er}.

— *Voir* aussi France (Marguerite de).

Vendôme (César, duc de), pl. XXXIX, n° 783.

Verdun (Nicolas de), pl. XXX, n° 688; pl. XXXIX, n° 785.

Vic (Méri de), vicomte d'Ermenonville, pl. XXXVI, n° 753.

Vienne (Médaille offerte par la ville de), pl. II, n° 25.

Vignon (Marie de), marquise de Treffort, pl. XXXVII, n° 759.

Villars (Balthazar de), pl. XXXIV, n° 731.

Villiers (Œuvre de Nicolas de), XLII, n° 986.

W

Witt (Étienne de), pl. XXXVII, n° 757.

Wurtemberg (Frédéric, duc de), comte de Montbéliard, pl. XIX, n° 320 et 1004.

— (Jean-Frédéric, duc de), comte de Montbéliard, pl. XIX, n° 321.





20



13



25



22



26



22



25

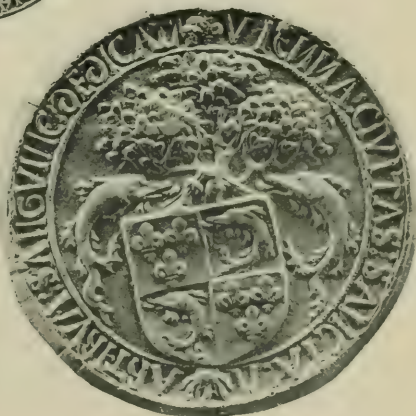

MÉDAILLES DES RÉGNES DE LOUIS XI (13 et 20) et de CHARLES VIII (25)
 ŒUVRE DE LOUIS LEPÈRE NICOLAS DE FLORENCE et JEAN LEPÈRE (22)
 ŒUVRE DE MICHEL COLOMBE et JEAN CHAPILLON (26)



27



ŒUVRE DE NICOLAS LECLERC, JEAN DE SAINT-PIERRE et JEAN LEPÈRE
(réduction)



30



Plan. Médail. des Médail. Franç.

ŒUVRE DE JEAN MARENDE.



41



41

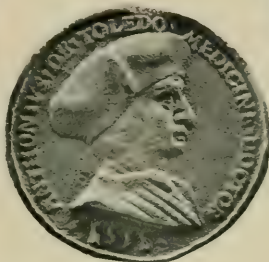

43



44



44



43



56

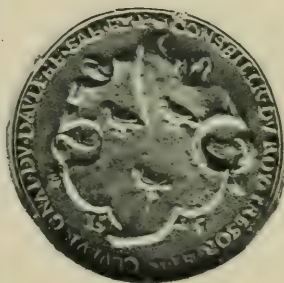

56



52

CEUVRES DU MAITRE DE 1518 (n^o 41, 43, 44) et
CEUVRES DE JACQUES GAIIVAIN (n^o 52 et 56)



58



74



58



86



78



86



68



ŒUVRE DE FRANÇOIS THIEVENOT (n° 58)

MÉDAILLES DE LA PREMIÈRE MOITIÉ DU XVI^e SIÈCLE (n° 68 74 78 et 86)



89



93



89



94



99



97



99



96



95



98

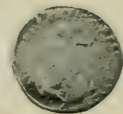

107



107

ŒUVRES DE MARC BECHOT (n^{os} 89 à 93 et 94) et
d'ÉTIENNE DE LAUNE (n^{os} 95 à 99 et 107)



112



112



113



124



119



124



126



128



128



126



126



130



127



135



135



127



130

ŒUVRES DE GUILLAUME MARTIN (n° 112 113 119 et 124)
et d'ANTOINE BRUCHER (n° 126 à 128 130 et 135)



157



159



160



164



152



162



164



168



210



168



169



225



169







233

ŒUVRE DE GERMAIN PILLON
(réduction)



235

ŒUVRE DE GERMAIN PILLON

(réduction)



237

ŒUVRE DE GERMAIN PILLOX
(reduction)





248



248



234



245



245



250



247



247



250



261

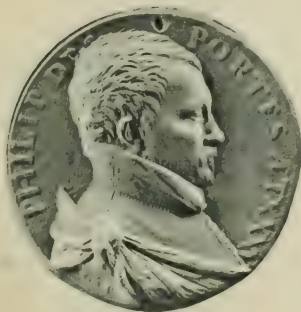

249



261

L'usage des Médailles Françaises



272



273



272



274



267



274



282



278



282



284



284

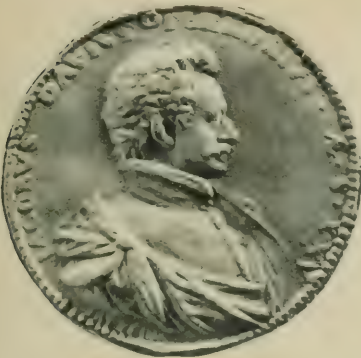

310



312



316



317



303





296



297



298



321



1004



321



325

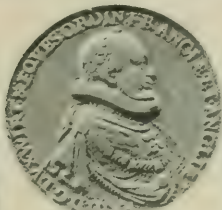

320



325



326



323



326

ŒUVRES DE JACQUES II ROUAÏRE (n° 297); de JACQUES LAUGER
 (n° 296); de FRANÇOIS BRIOT (n° 320-321 et 1004); de PHILIPPE REGNAULT
 (n° 323 et 325); et de JEAN GENTILIS (n° 326)



348



334



348



344



344



356



334



356



355



355



389



383



395



431



431



439



432



434

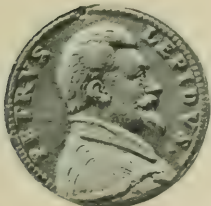

435



436



437



467



420

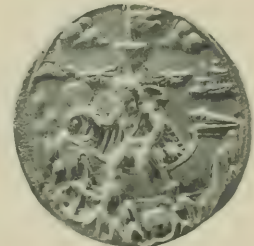

467



482



493



482



483



484



489



492



491



492



488



490



488

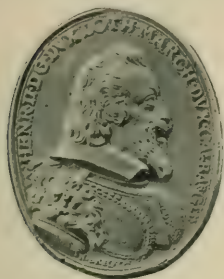

559



562



559



556



564



556



558



558



560



564



560



552



562



552



575



571



575



605

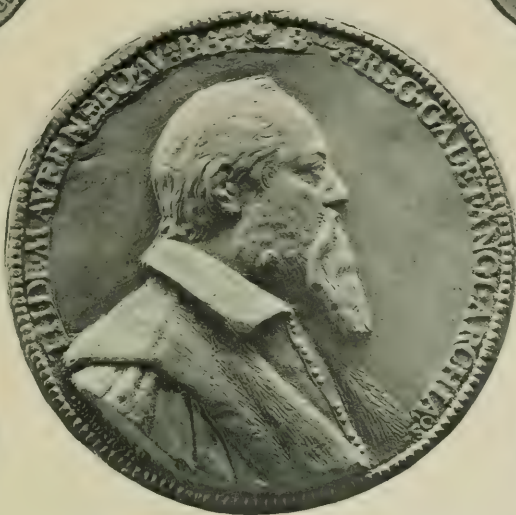

568



600

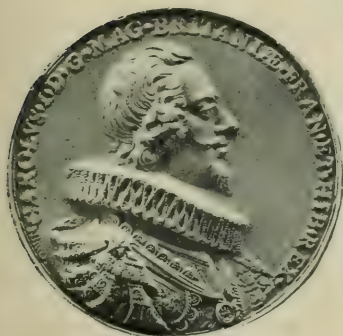

572



599



572







668

ŒUVRE DE GUILLAUME DUPRÉ



Photo Lazard, 13, rue Chapon, Paris

683

ŒUVRE DE GUILLAUME DUPRÉ
(réduction)



703

ŒUVRE DE GUILLAUMÉ DUPRÉ

(un peu réduite)



688



657



657



663



665



663



623



623



669



655



655



670



684



700



676



689



689



717



718



718

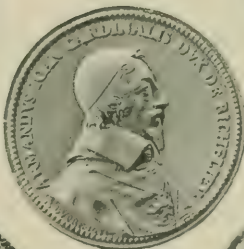

712





723



720



723



726



731



734



732

ŒUVRES DE N.-G. JACQUET (nos 720 et 723); de N. GUINIER (n° 726),
et de PHILIPPE ou PHILIBERT LALYME (nos 731, 732 et 734)



744



736



744



745



743

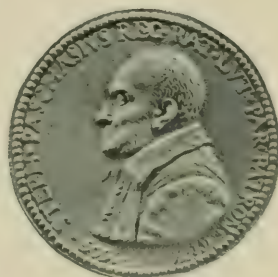

735

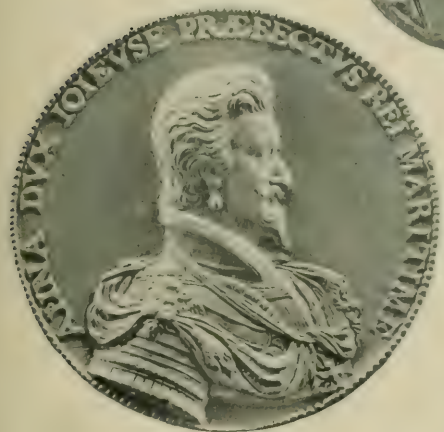

739





753

ŒUVRE DE CLAUDE FRÉMY



759

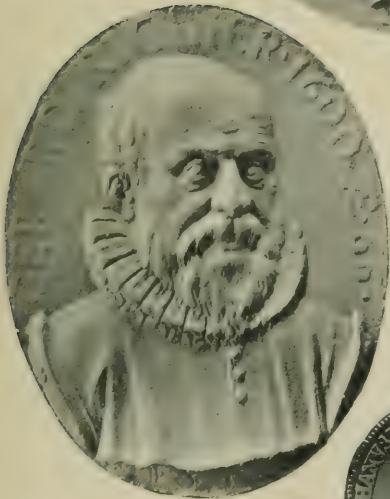

762



763



757

ŒUVRES DE CLAUDE FRÉMY (n° 757) ; de JACOB RICHIER
(n° 759) et de JEAN RICHIER (n° 762 et 763)

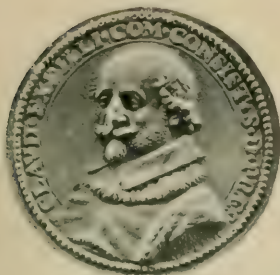

776



764



776

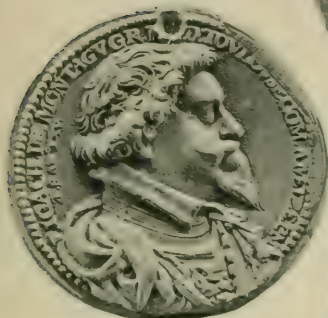

777



778



772



766



776



ŒUVRES DE JEAN RICHER (n° 764); de RENÉ OLIVIER (n° 766);
d'OLIER (n° 772 et 776) et de J. HUTIN (n° 777 et 778)



780



786



780



785



784



785

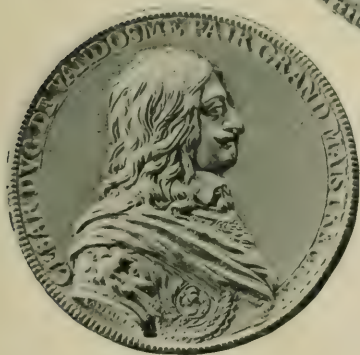

783



782

CEUVRES DE JEAN DARMAND, DIT L'ORPHELIN (n^{os} 780, 782 et 783) ;
de PHILIPPE PIQUOT (n^o 784) et du MÉDAILLEUR A L'Œ (n^{os} 785 et 786)



811



792

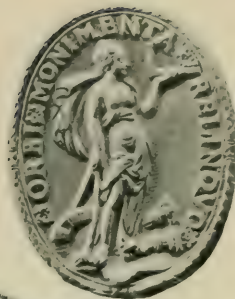

811



791



791



825



823



825



833



837



837





868



854



868



877



881



880



843



851



849



863



887



886



914



920



928



939



942



943



946



964



967



970



986



998



999



ŒUVRES DES GRAVEURS DE JETONS : NICOLAS ÉMERY (n^{os} 914 et 920);
 FRANÇOIS DE MAY (n^o 928); JEAN BOISSIER (n^o 939); JEAN II COUSIN
 (n^{os} 942, 943 et 946); JACQUES BEGUIN (n^o 964); JEAN I BEAU COUSIN
 (n^{os} 967 et 970); NICOLAS DE VILLIERS (n^o 986) et PIERRE BLARI' (n^{os} 998 et 999).

① 2486 4

0

CJ Mazerolle, Fernand
6151 Les médailleurs français
M38
t.3

PLEASE DO NOT REMOVE
CARDS OR SLIPS FROM THIS POCKET

UNIVERSITY OF TORONTO LIBRARY

UTL AT DOWNSVIEW



D RANGE BAY SHLF POS ITEM C
39 15 12 16 03 009 4